



Universidad - Colegio  
Campus - San Cristóbal



Montesquieu



# Fundación Montesquieu

---



Montesquieu

## Miembros Fundadores/Directores:

- **Andres Ayau Valladares**
- **Julio Roberto González**
- **Andres Ayau García**
- **Juan Pablo Álvarez**

Dos de los miembros fundadores, pertenecen a la familia fundadora de la Universidad Francisco Marroquín.

Los miembros de la Fundación Montesquieu, establecen la fundación con el objetivo de proveer educación superior de alta calidad con base en los principios de la Universidad Francisco Marroquín, ampliando el alcance de la población que pueda acceder a la misma.



Montesquieu

# Fundación Montesquieu

- FUNDACION MONTESQUIEU es una Fundación Guatemalteca, establecida con el objetivo de establecer campus universitarios en Guatemala.
- Actualmente, opera un campus universitario y un colegio en la zona 12 de la ciudad de Guatemala.
- Dentro de sus objetivos esta desarrollar infraestructura educativa que promueva la calidad de vida de las comunidades, así como acceso a educación superior a población vulnerable.
- Busca contribuir y promover la calidad de vida en sectores vulnerables y con necesidades de desarrollo, promoviendo educación superior con una filosofía orientada a la libertad.
- Creemos que brindando educación, formando lideres con herramientas y desarrollando las capacidades, se desarrollarán las comunidades.
- La fundación cree que el deporte y la educación son disciplinas complementarias en una comunidad y promueven el desarrollo integral de todos los miembros de la comunidad.

# Campus San Cristóbal

- Siempre hemos considerado que el deporte es un pilar fundamental para el desarrollo humano. Creemos que los deportes proveen la disciplina necesaria y una oportunidad para la juventud.
- Actualmente, las instituciones educativas no tienen un vínculo directo con deportes de alto rendimiento, a nivel nacional o internacional.
- Los niveles actuales de instituciones educativas que brindan apoyo a jóvenes atletas, no llenan los requisitos para el desarrollo completo de las capacidades deportivas.
- Un alto porcentaje de los atletas, encuentran una dificultad, una vez llegan al punto de decidir si se desarrollaran en el ámbito deportivo o continuarán estudiando. Dejando muchas veces la disciplina deportiva.
- Fundación Montesquieu ha realizado un convenio de cooperación con el Comité Olímpico Guatemalteco y la Confederación Deportiva Autónoma de Guatemala, para construir un campus que ofrezca las facilidades educativas y deportivas, para desarrollar a la juventud Guatemalteca.

# Sinergias Institucionales



El Comité Olímpico, cedió los terrenos calidad de usufructo durante 50 años, a la FUNDACIÓN MONTESQUIEU

**FUNDACION MONTESQUIEU** construirá un colegio, una universidad y un campus universitario con la infraestructura deportiva requerida por el **COG** y la **CDAG**, para brindar la infraestructura necesaria a los atletas Guatemaltecos.

**CDAG cedió los terrenos en calidad de usufructo durante 50 años a la FUNDACION MONTESQUIEU**



# LOCALIZACIÓN

CAMPUS SAN CRISTÓBAL

- La construcción se realizará en los terrenos ubicados al final de la villa deportiva.
- El terreno es propiedad de la CDAG y COG.
- En Febrero 2020, la asamblea general de ambas entidades CDAG y COG aprobó un usufructo a favor de Fundación Montesquieu para la construcción y operación de un campus educativo y Deportivo.

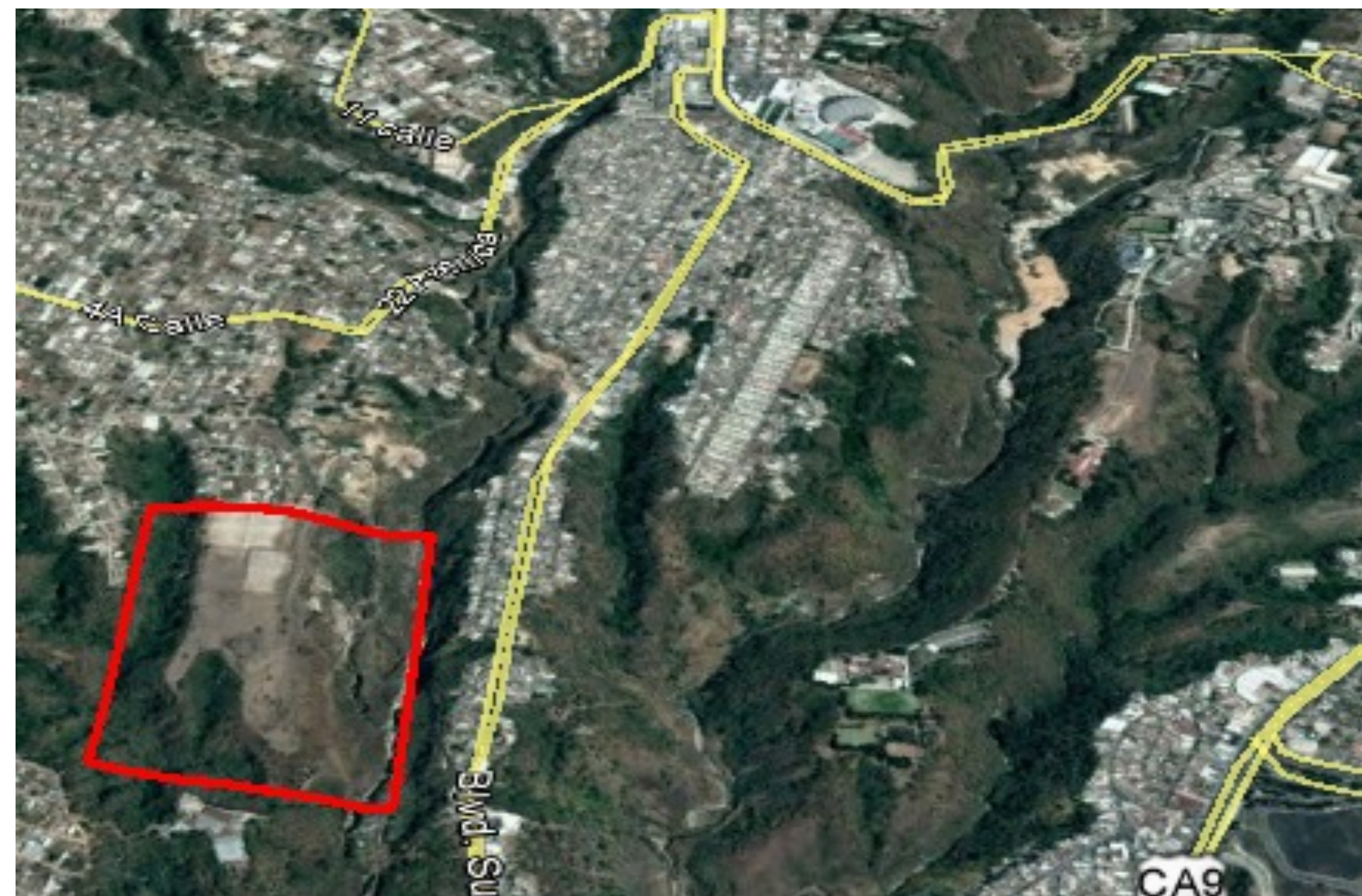
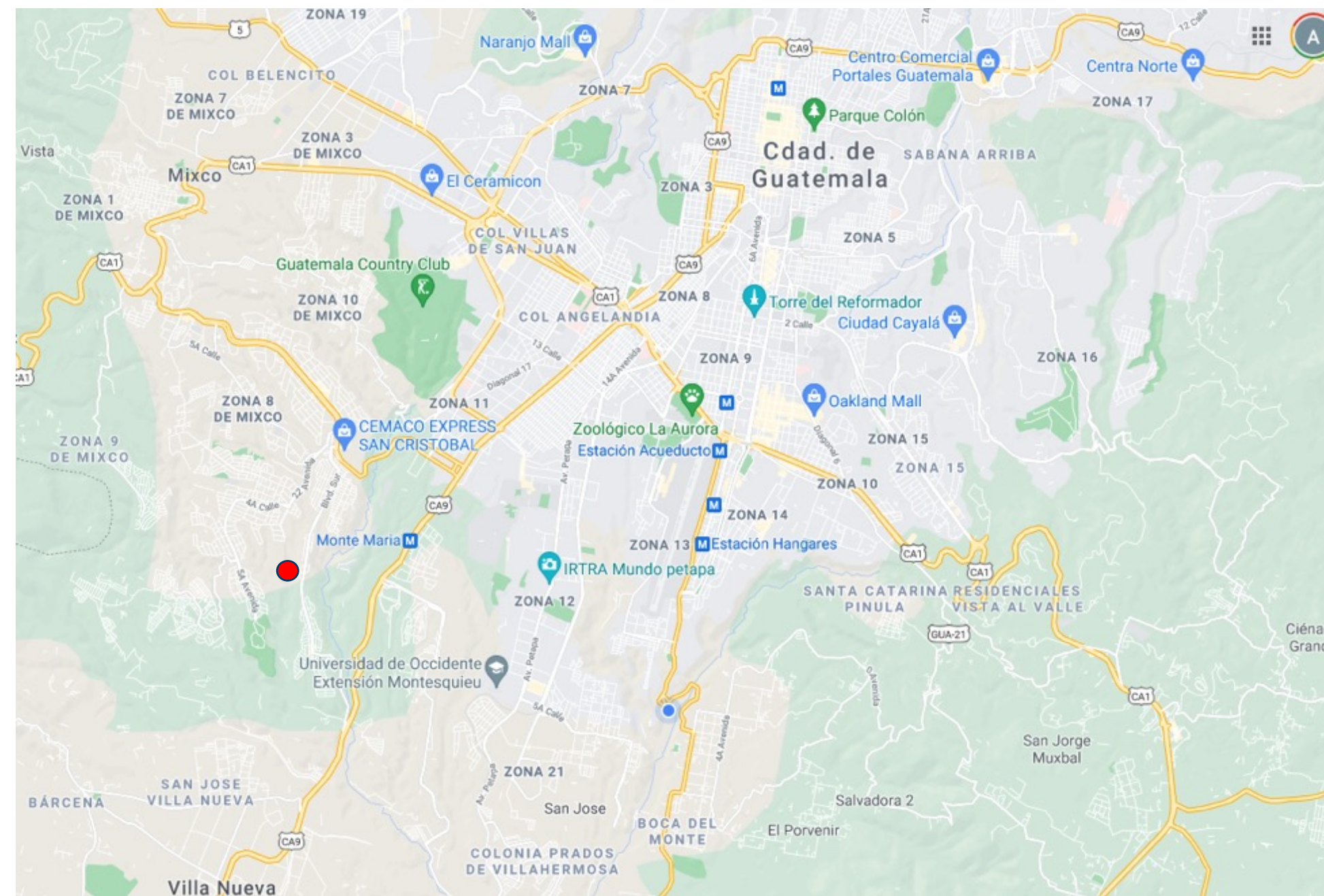



# Visión del Campus



Montesquieu



# Visión del Campus





# Visión del Campus





# UBICACIÓN Y ÁREA DE INFLUENCIA AMBIENTAL DEL PROYECTO

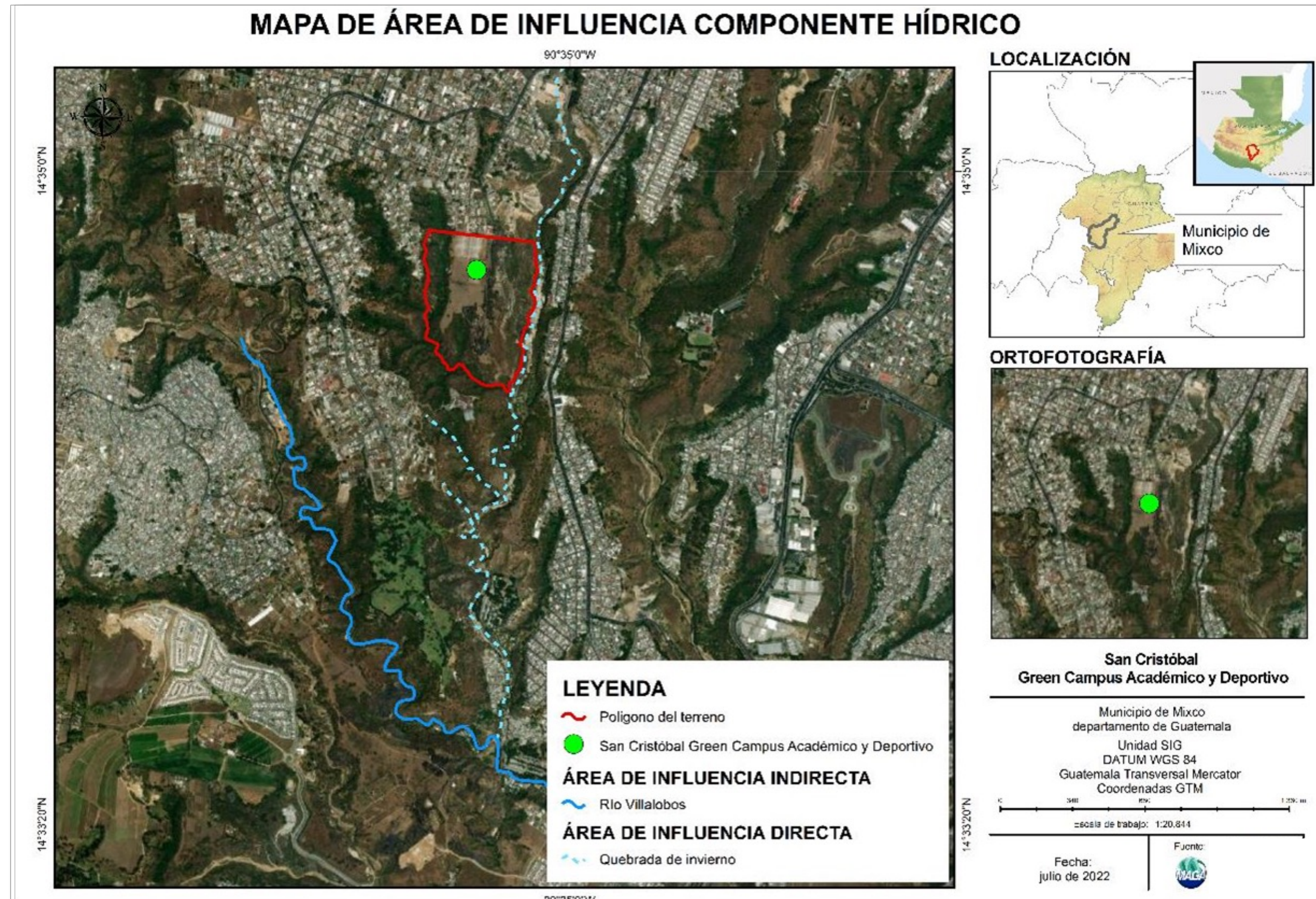



# UBICACIÓN Y ÁREA DE INFLUENCIA SOCIAL DEL PROYECTO

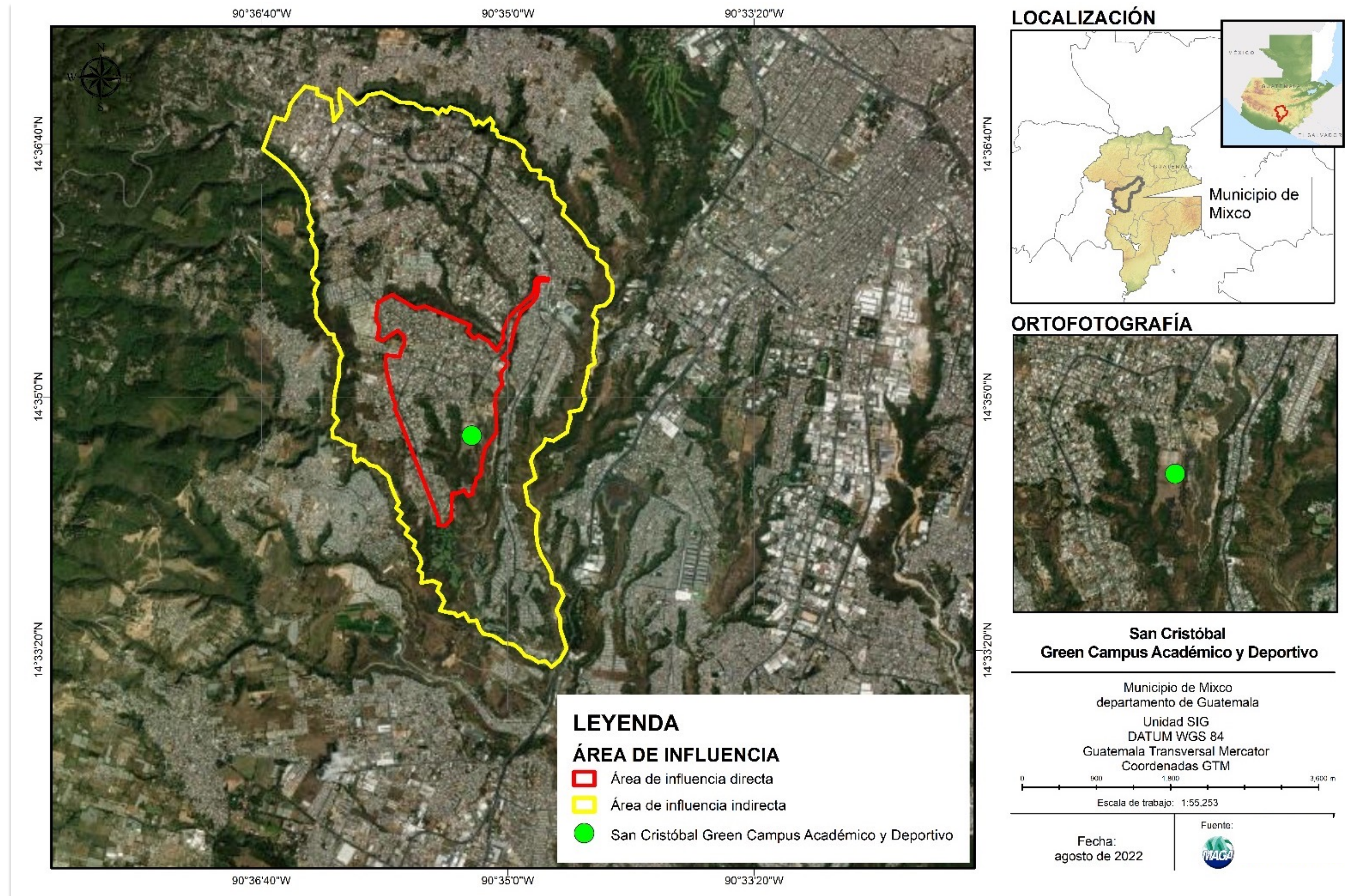



# ASPECTOS AMBIENTALES



## Erosión

- **Plan de Manejo Ambiental.**
- Plan de manejo de residuos sólidos.
- Plan de manejo de vectores y pesticidas.



## Extracción de agua de los acuíferos subterráneos

- **Plan de Manejo Ambiental.**



## Niveles de presión sonora (ruido)

- **Plan de Manejo Ambiental.**
- Plan de capacitación de Trabajadores.
- Plan de Salud y Seguridad en las Comunidades.
- **Plan de manejo de tráfico.**



# PLANES DE GESTIÓN AMBIENTAL

GESTIÓN DE RIESGOS

VECTORES Y PESTICIDAS

MANEJO DE RESIDUOS

BIODIVERSIDAD

DESASTRES  
NATURALES

MANEJO AMBIENTAL

RI A



# ASPECTOS SOCIALES

## Alteración de la infraestructura de servicios

- Plan de capacitación de Trabajadores.
- Plan de Participación y Partes Interesadas.
- Plan de manejo de tráfico.



## Riesgo de afectación de la salud y seguridad de trabajadores

- Plan de capacitación de Trabajadores.
- **Plan de SSO.**
- Plan de Manejo Laboral y de Proveedores – Mecanismo de Quejas Internas.
- Plan de repuesta al COVID-19.



## Generación temporal y permanente de empleo

- **Plan de Manejo Laboral y de Proveedores – Mecanismo de Quejas Internas.**



## Alteración a la salud y seguridad de la comunidad

- Plan de Manejo Ambiental.
- Plan de manejo de residuos sólidos.
- Plan de manejo de vectores y pesticidas.
- Plan de gestión de riesgo de desastres.
- **Plan de salud y seguridad en las comunidades.**

## Riesgo de incremento de la accidentalidad vial y congestión vehicular

- **Plan de manejo de tráfico**
- Plan de Mecanismo Atención Quejas Externas.





# PLANES DE GESTIÓN SOCIAL





# MECANISMO DE COMUNICACIONES EXTERNAS

QUEJAS Y RECLAMOS

FORMULARIO FISICO:  
Disponible a requerimiento en el lugar del proyecto.

CORRREO ELECTRONICO:  
[fundacion@Montesquieu.edu.gt](mailto:fundacion@Montesquieu.edu.gt)

TELEFONO:  
4210-1255 /

SISTEMA DE GESTIÓN AMBIENTAL Y SOCIAL  
CORPORACION EDUCATIVA MONTESQUIEU

FORMULARIO DE RECEPCIÓN DE COMUNICACIONES EXTERNAS  
FO.PGR.GAS.02.01

Fecha	Mes	Día	Año

NOMBRE	
ESCRIBA SU COMUNICACIÓN	
NUMERO DE TELEFONO	
DIRECCIÓN DE RESIDENCIA	
CORREO ELECTRÓNICO PARA CONTACTARLE	